

Stralcio IGM Foglio 201 I SE "Masseria Casamassima"  
 Coordinate UTM: Vertice inferiore sinistro 40° 30' 50" Nord - 4° 26' 25" Est; Vertice superiore destro 40° 33' 40" Nord - 4° 29' 50" Est

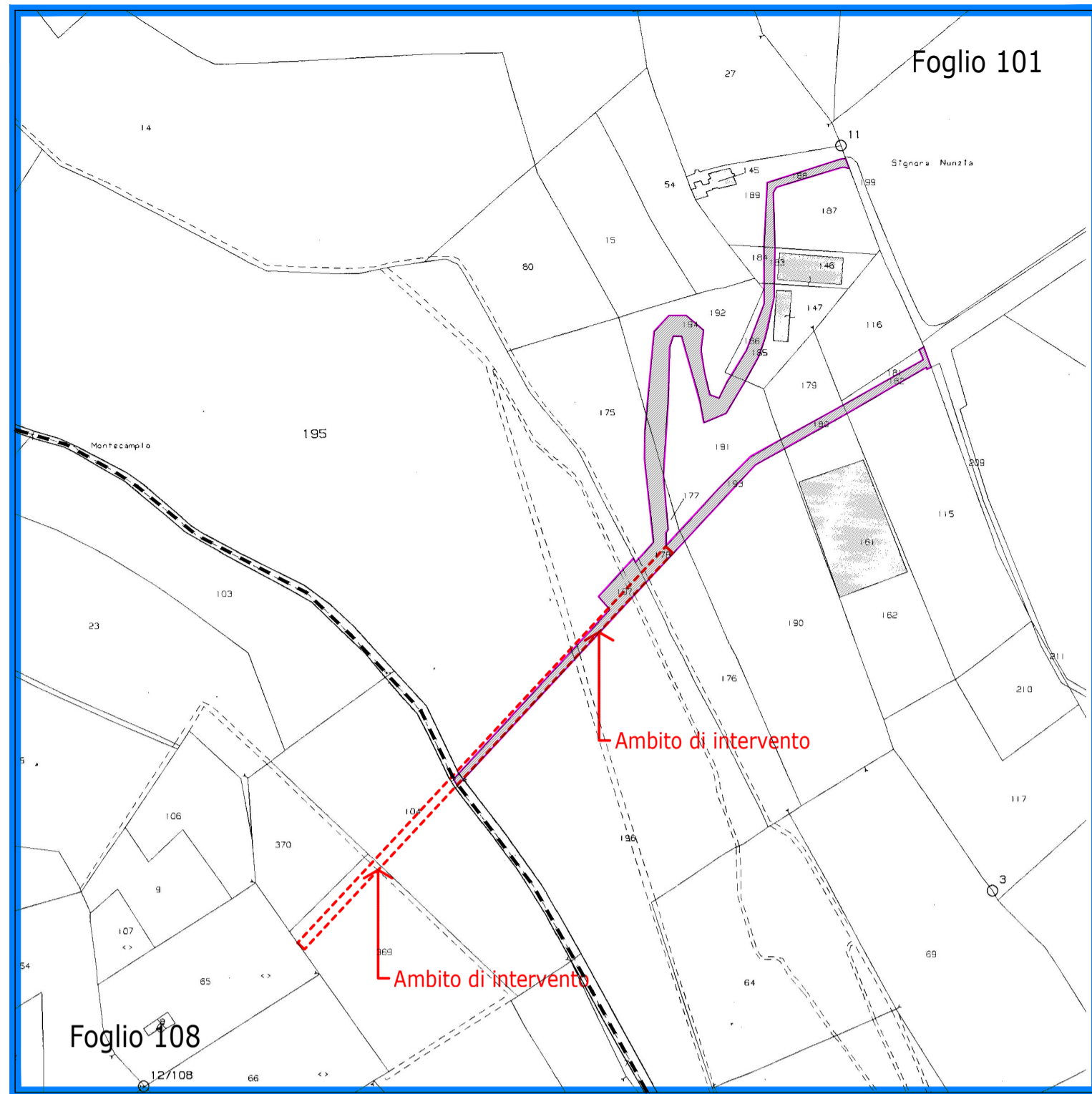

Stralcio fogli catastali Comune di Castellaneta n. 101 e n. 108  
 Limiti catastali di proprietà del Consorzio di Bonifica Stornara e Tara



Fotografia aerea generale (agosto 2017)



Fotografia aerea di dettaglio (agosto 2017)

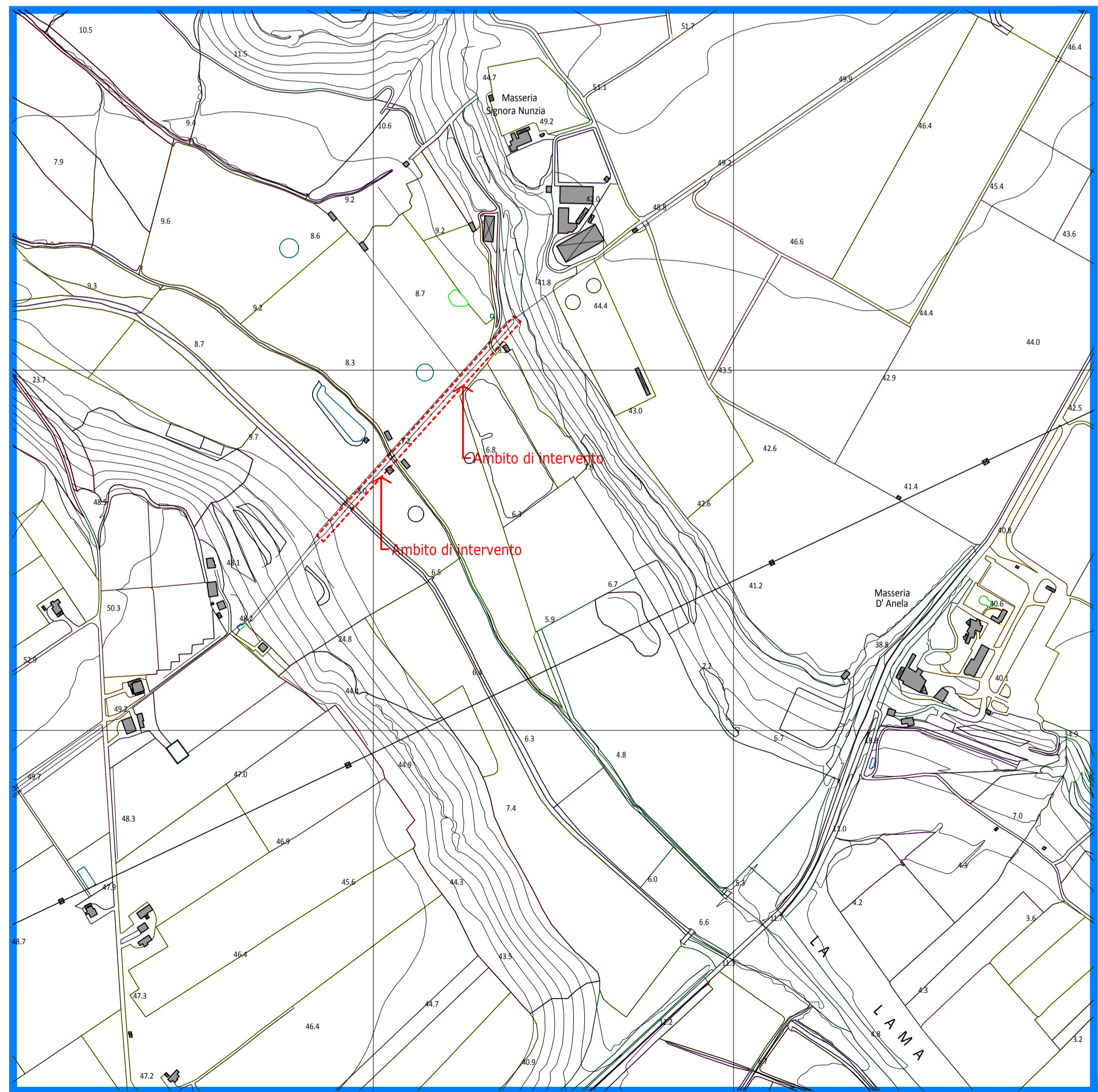

Stralcio aereofotogrammetrico  
 Scala 1:5.000

- Arborati
- Boschi di latifoglie
- Boschi e macchia mediterranea
- Frutteti
- Orti e giardini
- Aree incolte
- Seminativi
- Uliveti
- Vigneti
- Vasche e pozzi

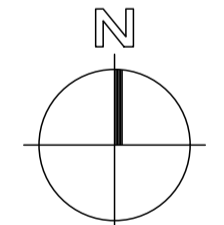

Coordinate geografiche ambito di intervento

Vertice Nord-Est:  
 Latitudine 40.5367  
 Longitudine 16.9152

Centro ponte-tubo:  
 Latitudine 40.5354  
 Longitudine 16.9135

Vertice Sud-Ovest:  
 Latitudine 40.5341  
 Longitudine 16.9118

## CONSORZIO DI BONIFICA STORNARA E TARA

viale Magna Grecia, 240 - 74121 TARANTO

"RIPRISTINO DEL PONTE TUBO DELL'IMPIANTO IRRIGUO CONSORTILE SX BRADANO UBICATO IN ATTRAVERSAMENTO DELLA LAMA DI LATERZA" COMUNE DI CASTELLANETA (TARANTO)

### PROGETTO DEFINITIVO

CIG 7845120DD0

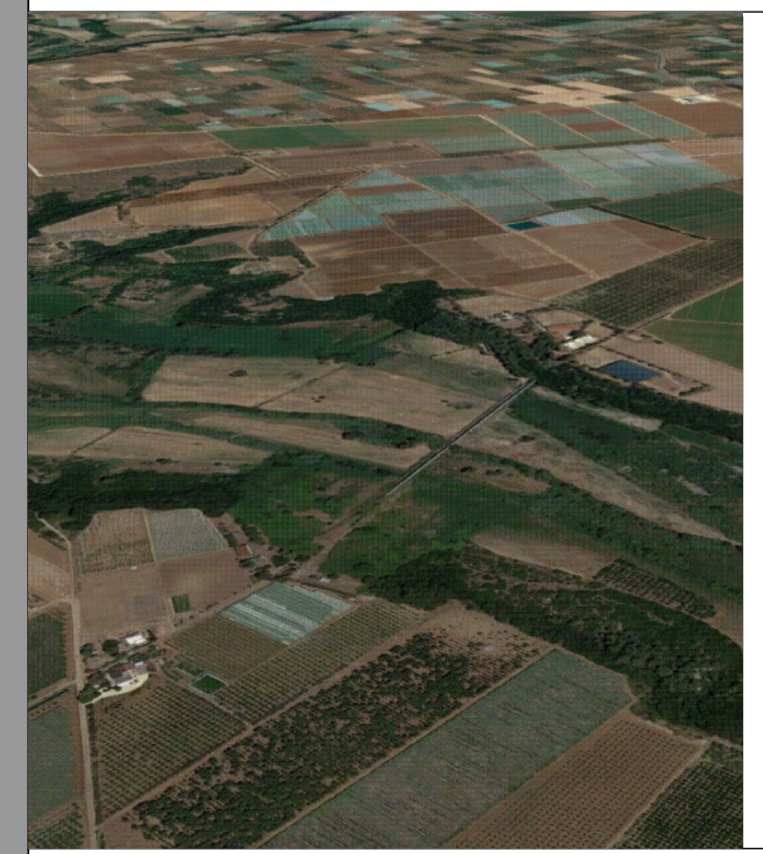

Capogruppo Mandatario R.T.P.  
 ing. Francesco LASIGNA  
 via del Mercato, 40/E - 74011 CASTELLANETA

Mandanti R.T.P.  
 ing. Davide CARLUCCI  
 strada Marchio di Evoli, 11/I - 70126 BARI  
 ing. Giuseppe CARLUCCI  
 Borgo Florio, 12 - 70016 NOICATTARO  
 dott. geol. Antonio TRAMONTE  
 via Vittorio Veneto, 134 - 74016 MASSAFRA

R.U.P. Consorzio di Bonifica  
 ing. Santo CALASSO

ELABORATO	DATA	SCALA	ALLEGATO
Inquadratura territoriale	02/2021	1:25.000 1:5.000 1:4.000	G.1
AGGIORNAMENTO	DATA	DESCRIZIONE	

A termini di legge, sono riservati tutti i diritti del presente documento con divieto di riproduzione o di renderlo comunque noto a terzi senza autorizzazione scritta degli autori