

**REGIONE PUGLIA**  
 Commissario straordinario unico  
 dei Consorzi di bonifica  
 Arneo - Stornara e Tara - Torre d'Apulia - Ugento Li Foggi  
 (D.G.R. n. 1484 del 04/07/2011 - D.P.G.R. n. 701 del 4 luglio 2011)  
 Via Lambro 35M - 70124 BARI  
 Tel. 080 9179891 - Fax 080 9179894

**Consorzio di bonifica Stornara e Tara**  
 Viale Magna Grecia, 240 - 74121 TARANTO  
 Tel. 099 7357111 - Fax 099 7350980



**PIANO COMPRESORIALE DI BONIFICA**

N. Elaborato: Titolo Elaborato

**TAV. 13**  
 LA PROGETTAZIONE DELLE OPERE DI  
 BONIFICA DI IRRIGAZIONE ED AMBIENTALI  
 NEL PIANO COMPRESORIALE DI BONIFICA

SCALA:	DATA:
1:75'000	09-05-2014
2	
1	
0	09-05-2014

Verificato	Approvato	Rev.	Data	Approvazione Consorzio	Approvazione Regione

**REALIZZAZIONE**

Consorzio di Bonifica Stornara e Tara

Responsabile scientifico:  
 prof. ing. Vincenzo Bixio

Gruppo di lavoro:  
 ing. Anna Chiara Bixio  
 ing. Riccardo De Sio  
 ing. Paolo Manzù  
 ing. Daniele Tosato  
 ing. Corrado Vizzoler

Responsabile unico del procedimento:  
 dott. Angelo d'Andrea

Comitato di Bonifica:  
 dott. Giuseppe Antonio Stanco

Logo: **INGESTIS Ingegneria**  
 Via Paolo da Sarmecchia 1/A  
 35030 Ruciano (PD)  
 Tel. 049 8973709 - Fax 049 630270  
 email: info@ingestis.com  
 www.ingestis.com

ISO 9001 : 2008

Il presente elaborato è di proprietà del Consorzio di Bonifica Stornara e Tara e non può essere riprodotto o comunicato a terzi senza autorizzazione scritta.

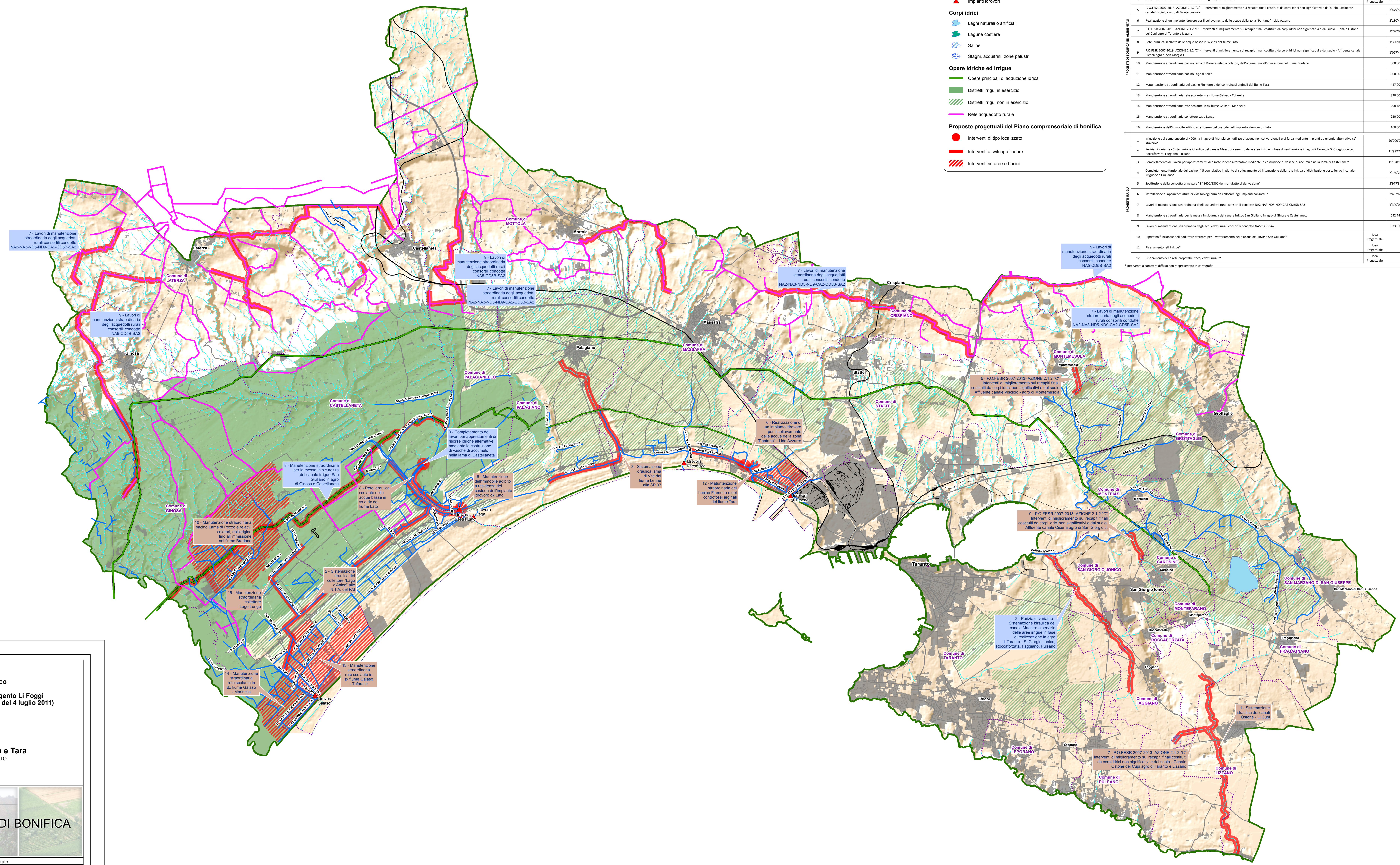

**Legenda**

Compressorio consortile

Confine comunali

**Rete idrografica**

Rete consortile

Consi d'acqua

Consi d'acqua episodici ed obliterati

Consi d'acqua lombati

Impianti idrovori

**Corpi idrici**

Laghi naturali o artificiali

Lagune costiere

Saline

Stagni, acquitrini, zone palustri

**Opere idriche ed irrigue**

Opere principali di adduzione idrica

Distretti irrigui in esercizio

Distretti irrigui non in esercizio

Rete acquedotto rurale

**Proposte progettuali del Piano comprensoriale di bonifica**

Interventi di tipo localizzato

Interventi a sviluppo lineare

Interventi su aree e bacini

n°	TITOLO PROGETTO	STATO	IMPORTO	OBIETTIVI FINANZIARI			
				TUTELA DELLA RISORSA IDRICA	EFFICIENZA IDRICA	TUTELA DELLA BIODIVERSITÀ E DEL PAESAGGIO	INFIANZAMENTO ECONOMICO
1	Sistemazione idraulica dei canali Ostone - Li Cusi	Non Progettuale	30'000'000,00				
2	Sistemazione idraulica del collettore "Lago d'Anzo" alla N.T.A. del PAI	Non Progettuale	27'000'000,00				
3	Sistemazione idraulica linea di Vite del Fiume Leno alla SP 37	Non Progettuale	18'000'000,00				
4	Adeguamento strutturale e potenziamento degli impianti idrovori*	Non Progettuale	1'000'000,00				
5	P.O. FESR 2007-2013 AZIONE 2.1.2 "C" - Interventi di miglioramento sui recipienti finali costituiti da corpi idrici non significativi e dal suolo - Affluente canale Vicozio - agro di Montenerone	Non Progettuale	2'429'588,86				
6	Realizzazione di un impianto idrovoro per il sollevamento delle acque della zona "Pantano" - Lago Azzurro	Non Progettuale	2'180'600,00				
7	P.O. FESR 2007-2013 AZIONE 2.1.2 "C" - Interventi di miglioramento sui recipienti finali costituiti da corpi idrici non significativi e dal suolo - Canale Ostone del Cusi agro di Taranto e Lizzano	Non Progettuale	1'770'000,00				
8	Rete idraulica scollante delle acque basse in su e di dal Fiume Lato	Non Progettuale	1'200'000,00				
9	P.O. FESR 2007-2013 AZIONE 2.1.2 "C" - Interventi di miglioramento sui recipienti finali costituiti da corpi idrici non significativi e dal suolo - Affluente canale Curna agro di San Giorgio	Non Progettuale	1'027'432,36				
10	Manutenzione straordinaria bacino Lama di Pizzo e relativi colatori, dall'origine fino all'immissione nel fiume Bradano	Non Progettuale	800'000,00				
11	Manutenzione straordinaria bacino Lago d'Anzo	Non Progettuale	800'000,00				
12	Manutenzione straordinaria del bacino Furellato e dei colatori finali del fiume Tara	Non Progettuale	447'000,00				
13	Manutenzione straordinaria rete scollante in La Fiume Galuso - Tufarelle	Non Progettuale	300'000,00				
14	Manutenzione straordinaria rete scollante in La Fiume Galuso - Mantella	Non Progettuale	298'487,20				
15	Manutenzione straordinaria collettore Lago Lungo	Non Progettuale	250'000,00				
16	Manutenzione dell'imboccatura edifica a residenza del casale del casale dell'impianto idrovoro di Lato	Non Progettuale	180'000,00				
17	Intervento del compressorio di 4000 ha in agro di Mottola con utilizzo di acque non convenzionali e di folla mediante impianti ad energia alternativa (2° stadio)*	Non Progettuale	40'000'000,00				
18	Parola di servizio - Sistemazione idraulica del canale Mestice a servizio delle aree irrigue in base di realizzazione in agro di Taranto - S. Giorgio Jonico, Roccaforata, Faggiano, Putignano	Non Progettuale	11'962'229,20				
19	Completamento dei lavori per apprestamenti di risorse idriche alternative mediante la costruzione di vasche di accumulo nella zona di Castelloneto	Non Progettuale	11'128'275,00				
20	Completamento funzionale del bacino n° 3 con relativo impianto di sollevamento ed integrazione della rete irrigua di distribuzione porta lungo il canale "Impero San Giuliano"	Non Progettuale	7'380'270,00				
21	Sostituzione della condotta principale "B" 3000/300 del risultato di derivazione*	Non Progettuale	5'977'336,37				
22	Installazione di apparecchiature di idromonиторing da collocare negli impianti consortili*	Non Progettuale	1'462'745,00				
23	Lavori di manutenzione straordinaria degli acquedotti rurali consortili condotte NAS-NAS-NDS-NDS-CAZ-CDSB-SAZ	Non Progettuale	1'300'000,00				
24	Manutenzione straordinaria per la messa in sicurezza del canale Impero San Giuliano in agro di Ginosa e Castelloneto	Non Progettuale	642'746,28				
25	Lavori di manutenzione straordinaria degli acquedotti rurali consortili condotte NAS-CDSB-SAZ	Non Progettuale	629'975,30				
26	Ripristino funzionale dell'abbinate idrovoro per il rettificamento delle acque dell'Inneso San Giuliano*	Non Progettuale					
27	Recupero opere impiantate*	Non Progettuale					
28	Recupero opere nei distretti "scuolati nuovi"*	Non Progettuale					

\*Interventi a carattere diffuso non rappresentati in cartografia